

HIGHFIDELITY
COLLECTIVE

**BUSINESS [&] ENTERTAINMENT**

*REALIDAD VIRTUAL* | *REALIDAD AUMENTADA* | *REALIDAD MIXTA*

HIGHFIDELITY
COLLECTIVE

Join Venture
Highfidelity Collective | VRMax Centers

VRMax Centers
UNLIMITED VIRTUAL REALITY






# KEEP CALM AND STOP

Antes de continuar,
sube el volumen,
y déjanos mostrarte
**¡La Realidad Virtual!**

## HAZ CLICK AQUÍ

(Haz click o visualiza el código QR)

# VR ENTERTAINMENT

## INDICE


03 - Quienes Somos
04 - Soluciones
05 - Clientes

**CENTROS DE REALIDAD VIRTUAL**
06 - Abre tu centro de Realidad Virtual
07 - Renting Tecnológico
09 - Software de Gestión

**SIMULADORES, MÓDULOS Y PLATAFORMAS**
10 - Caminadores,  Plataformas y Simuladores
13 - Simulador 3EN1 (Coches, Avión y Montaña Rusa)
14 - Plataforma 6DOF
15 - Simuladores de Coches VR
17 - Módulos Free Motion VR
18 - Módulos Total Drive VR
19 - Diseño de Espacios VR

**EVENTOS VR**
20 - Eventos Personalizados
21 - Team Building, Cooperativo, Escape Room, Multijugador, Torneos
22 - Box VR Chroma
23 - Marketing VR

# > QUIENES SOMOS

HIGHFIDELITY COLLECTIVE

VRMax Centers
UNLIMITED VIRTUAL REALITY

Join Venture
Highfidelity Collective | VRMax Centers

Highfidelity Collective cuenta con una amplia experiencia en eventos y Team Building que aportan valor a las empresas, emocionan, y que brindan excelentes herramientas para mejorar la calidad interpersonal dentro de las organizaciones.

Uno de nuestros principales pilares para llevar adelante todas nuestras actividades es la innovación. Es por eso que junto a VRMax Centers enfocamos nuevas tecnologías en **Realidad Virtual**, **Realidad Aumentada** y **Realidad Mixta** a nuestros eventos.

Facilitamos el uso de estas tecnologías y asesoramos al cliente para que tenga una gestión integral y una solución a medida.

Disponemos de un porfolio de productos y servicios profesionales con soluciones personalizadas para cada cliente.

También ofrecemos experiencias únicas mediante diferentes simuladores y equipos diseñados para el entretenimiento inmersivo.











## > SOLUCIONES

**DESARROLLOS EN REALIDAD VIRTUAL**

**APLICACIONES EN REALIDAD AUMENTADA**

**REALIDAD MIXTA TELE-PRESENCIA**

**APLICACIONES VR/AR/MR MARKETING Y PUBLICIDAD**

**ABRE TU CENTRO VR EQUIPOS Y SIMULADORES**

**EVENTOS Y TEAM BUILDING**














## > EMPRESAS QUE CONFÍAN EN NOSOTROS

# ¡GRACIAS POR CONFIAR EN NUESTRO EQUIPO!

enti – Escola de Noves Tecnologies Interactives
Universitat de Barcelona
Ajuntament de Sabadell
Excmo. Ayuntamiento de Marbella
Ajuntament d'Olivella
Punt Multimèdia – Ajuntament de Barcelona – Districte de Sants-Montjuïc
orange
Los 40
Carmila
ESADE – Universidad Ramon Llull
Maripili
P&G
Tandem – Producciones Gastronómicas
Teneo meetings
Xmas Market Experience
360° BCN Virtual Reality Market
PPS Park
Sould Park
Gappo's VR Legacy
Bar Multisales XTR3S – Private Party Lounges
good
Virtualvibes
màgic badalona – Centre comercial
Liga VR
La Farga
Jugon Virtual



## > CENTROS DE REALIDAD VIRTUAL



# 0€ ABRE TU CENTRO VR SIN INVERSIÓN INICIAL

**CUOTA FIJA**
Sin inversión incial

**ALTA RENTABILIDAD**
Retorno de la inversión en pocos meses.

**SOFTWARE DE GESTIÓN**
Controla los equipos desde un dispositivo inteligente.

**LICENCIAS COMERCIALES**
Más de 100 licencias comerciales, mediante el sistema pago por uso.

**KIT DE EQUIPOS VR**
Equipos y simuladores con la ultima tecnología.

**FORMACIÓN DE TU EQUIPO**
Asesoramos y formamos a tu equipo optimizando tu centro VR.

**PUESTA EN MARCHA**
Instalación y montaje de nuestro equipo profesional.

**DISEÑO DEL ESPACIO**
Adaptamos plataformas a la medida de nuestros clientes.

Una solución integral y profesional para abrir un Centro de Realidad Virtual en cualquier ciudad, a través de nuestro sistema de renting para empresas y particulares, con la garantía de un equipo técnico, profesional y con una amplia experiencia en Realidad Virtual.

## > EQUIPOS VR Y SIMULADORES CON LA ÚLTIMA TECNOLOGÍA



### > VISORES VR, CAMINADORES, SIMULADORES CON MOVIMIENTO, MÓDULOS VR PERSONALIZADOS

**El futuro del entretenimiento**, y la innovación tecnológica con más proyección en los próximos años. VRMax garantiza un diseño y puesta en marcha de un Centro VR, con el soporte de un equipo técnico experto, garantizando una alta rentabilidad y una fácil adaptación a las necesidades futuras.



# > RENTING TECNOLÓGICO

El renting tecnológico te permite alquilar todos nuestros equipos de Realidad Virtual a medio y largo plazo. El funcionamiento es muy sencillo, se paga una cuota mensual durante el período que dura el contrato, se pueden usar los equipos, y además, se pueden añadir servicios extras como mantenimientos, seguros, gestiones. Una vez finalizado el contrato el equipo puede ser adquirido por el cliente por una cantidad simbólica.

A continuación describimos algunas ventajas asociadas al renting tecnológico.

## > TECNOLOGÍA PUNTA

- Sus equipos evolucionan en función de las necesidades de su organización.
- Se facilita el acceso a las nuevas tecnologías.
- Desaparece el riesgo de obsolescencia.
- Se incrementa la productividad de los equipos.

## > BENEFICIOS FINANCIEROS

- Se controla minuciosamente su presupuesto.
- Se protege su capacidad de endeudamiento. Sus cuotas se registran como gastos externos por lo tanto no influyen sobre el pasivo de su balance.
- Puede reservar sus fondos propios para las inversiones relacionadas con la actividad principal de su empresa.

## > BENEFICIOS ECONÓMICOS

- Se optimiza su tesorería.
- Se reparten los gastos durante todo el período de utilización de los equipos.
- Se reduce el importe de las nuevas inversiones gracias al servicio de renovación.
- Se disminuyen los gastos ocultos vinculados a los activos tecnológicos obsoletos de la empresa.
- El coste total de posesión (TCO) del parque se controla de modo sostenible.

## > SENCILLEZ ADMINISTRATIVA

- Se simplifica la gestión de su gestión.
- Se eliminan las obligaciones vinculadas a la gestión de los equipos al final de su vida.
- Se elimina la gestión del activo fijo.
- Para las empresas que no están sometidas a las normas IAS/NIC, la cuota es un gasto.
- Para las empresas sometidas a las normas IAS/NIC, se proponen soluciones de financiación no consolidadas.

## > LICENCIAS VR HABILITADAS

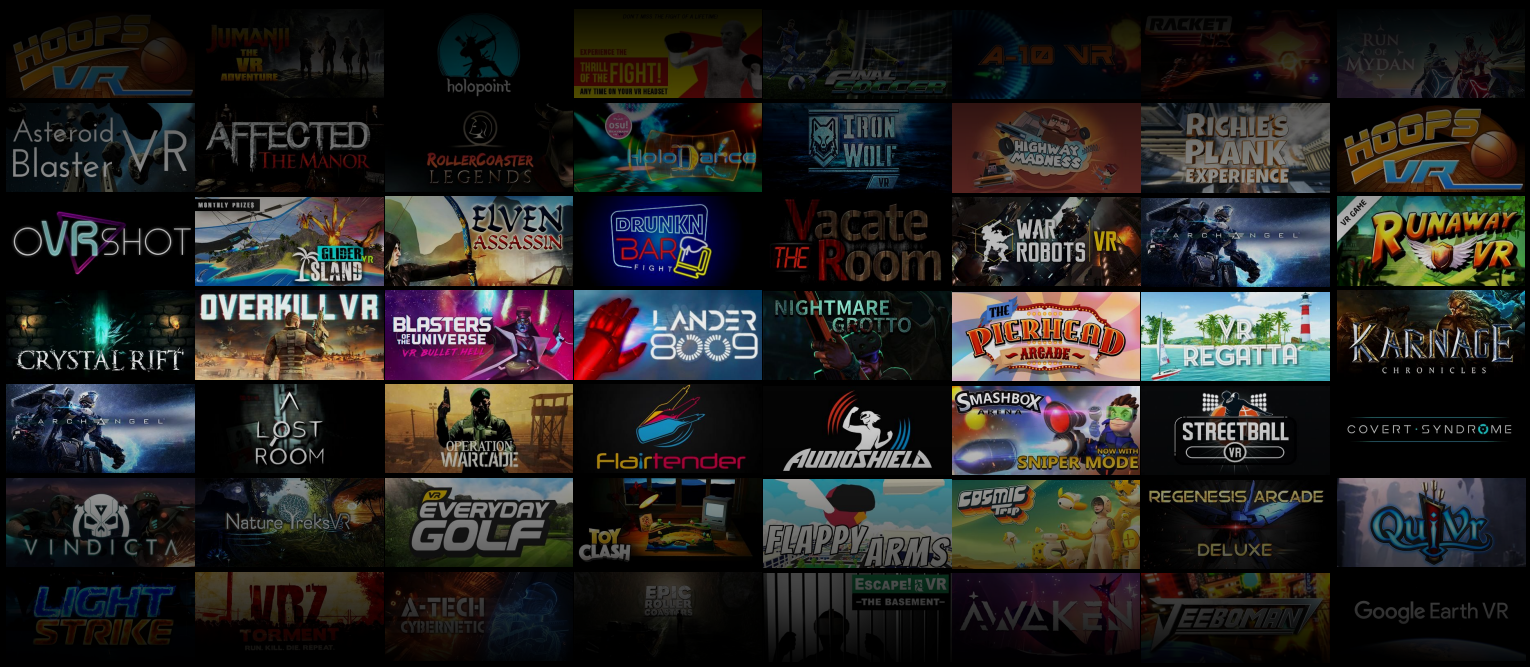


# MÁS DE **200 TÍTULOS**
# DE EXPERIENCIAS
# **EN REALIDAD VIRTUAL**

*TEAM BUILDING - SHOOTER - INFANTILES - MUSICA - DEPORTES - ESCAPE ROOM - MISTERIO - AVENTURA*

***Y MUCHO MÁS!!!***

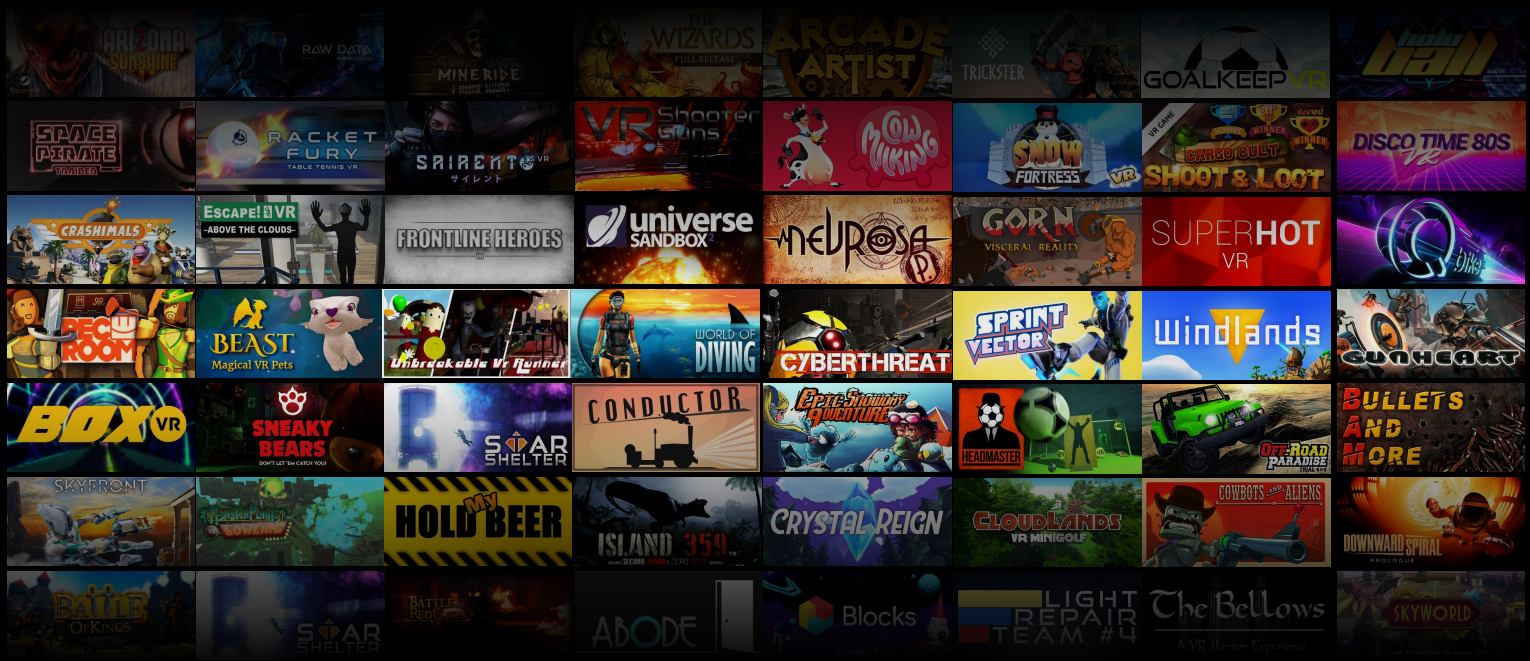


VRMax Centers Distribuidor Oficial de Springboard VR para España.

# > SOFTWARE DE GESTIÓN






**CONTROLA TU CENTRO DESDE UN DISPOSITIVO INTELIGENTE**

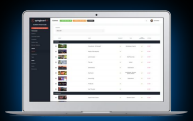

**SISTEMA DE RESERVAS Y PLATAFORMA DE PAGO**




**TUTORIAL DE EXPERIENCIAS PERSONALIZADO**



**MÁS DE 200 EXPERIENCIAS VR CON LICENCIA COMERCIAL**



**LANZADOR DE EXPERIENCIAS TOTALMENTE INMERSIVO**

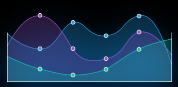

**ESTADÍSTICAS EN TIEMPO REAL**

## > ¿QUE ES?

Una plataforma integral de administración y distribución de contenido para ayudar a los operadores a administrar su centro de realidad virtual. Es la gestión de la estaciones VR, el lanzamiento del juego, el sistema de reservas, la plataforma de pago on-line y la distribución del contenido.

## > VENTAJAS

Bibliotecas de juegos en las estaciones, solo pague por cada experiencia realizada, elija alternativas de experiencias a bajo costo, no más licencias mensuales, automatice el proceso de pago, estadísticas en tiempo real sobre las experiencias y el costo mensual, y más!!!

**DISPONIBLE EN MÁS DE 250 CENTROS DE REALIDAD VIRTUAL Y EN MÁS DE 40 PAÍSES**

CLICK VIDEO

# > SIMULADORES

## KAT WALK PREMIUM



CLICK VIDEO

Más robusto y con más presencia es una plataforma de movimiento omnidireccional perfecta para un centro de entretenimiento. Ofrece una solución definitiva y elegante para el desafío de lograr un movimiento infinito en un espacio virtual sin ninguna de las desventajas que se encuentran en los sistemas tradicionales de locomoción basados en controladores.

## KAT WALK MINI






CLICK VIDEO

La nueva versión KAT es una excelente plataforma de movimiento, que permite en muy poco espacio (Medidas del equipo) caminar en el mundo virtual con todas las posibilidades que brinda la plataforma KAT.

## KAT WALK





Simple pero aún más poderoso es una plataforma de movimiento recomendado para uso personal.




## KAT STATION



KAT FIRE



KAT SHOE COVER



SHOE COVER



KAT SHOES

Equipamiento y accesorios

## > SIMULADORES

### OMNI VIRTUIX



CLICK VIDEO

Plataforma de movimiento que supone una inmersión sin precedente y que no se puede experimentar estando estático. Reduce drásticamente la sensación de mareo mientras se juega, ya que no se crean conflictos entre el cerebro, la visión y el movimiento.

### VIRTUALIZER

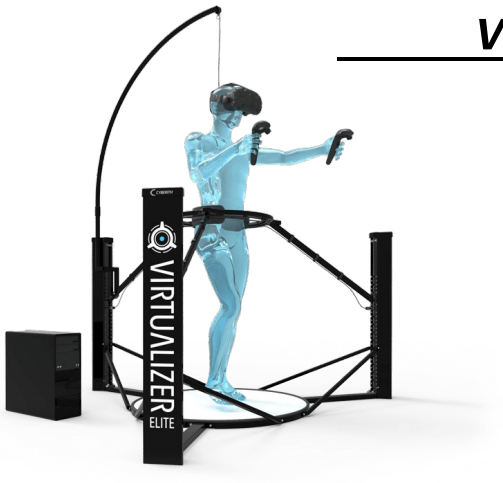


CLICK VIDEO

Es una plataforma de movimiento que funciona totalmente de forma óptica, lo que permite una alta precisión y baja latencia

### VUE-VR



CLICK VIDEO

Es una plataforma de movimiento en la que tus acciones en el mundo virtual están controladas por la navegación en primera persona.

### 3D RUDDER



CLICK VIDEO

Es un dispositivo donde puedes disfrutar desde un asiento, con ella podrás recorrer entornos virtuales con el movimiento de tus pies y controlar el movimiento como si utilizaras un joystick.

# > SIMULADORES

## ICAROS




CLICK VIDEO

Una plataforma de movimiento omnidireccional que ofrece una solución definitiva y elegante para el desafío de lograr un movimiento infinito en un espacio virtual sin ninguna de las desventajas que se encuentran en los sistemas tradicionales de locomoción basados en controladores.

## FITNESS & GYM



CLICK VIDEO




Una plataforma + software destinada a personas de todo el mundo. Al superar los límites de la realidad virtual y los mundos virtuales, ofrece a los usuarios una experiencia de bienestar en tiempo real totalmente inmersiva y conectada socialmente. Aumentando la motivación, el disfrute, la competencia y la interacción social del ejercicio en el hogar, el gimnasio y el entorno corporativo.

## SLIDER VR



CLICK VIDEO

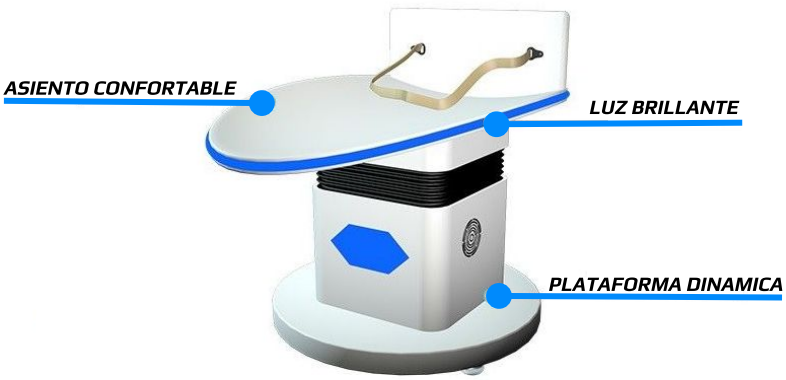


Equipado experiencias VR los jugadores pueden experimentar el asombro y el entusiasmo del desplazamiento en el cielo. Una exclente oportunidad para los parques temáticos, museo de la experiencia de VR, atracciones turísticas, y más!




PRO-MOTION

# 3 EN 1

## SIMULADOR DE COCHES
## SIMULADOR DE VUELO
## MONTAÑA RUSA

**> MAYOR AUDIENCIA** Si planeas o tienes ya un centro de ocio, nuestros simuladores son la perfecta combinación de Realidad Virtual con Movimiento y Entretenimiento. Combina el Simulador de RV con Movimiento haciendo carreras, vuelo y montaña rusa. Tendrás una audiencia desde los 5 a +65 años.

**> EQUIPO PROFESIONAL** Si tienes un equipo de competición o eres piloto profesional, nos aseguraremos de que tengas los mejores controles y sistema de movimiento disponibles para hacer el simulador lo más realista posible.

**> HOBBY** ¿Eres un entusiasta de las carreras o el vuelo? Nuestros simuladores harán que tus deseos se hagan realidad. Lleva tu hobby al siguiente nivel e implementa el movimiento y la realidad virtual.



**3 EN 1**

CLICK VIDEO







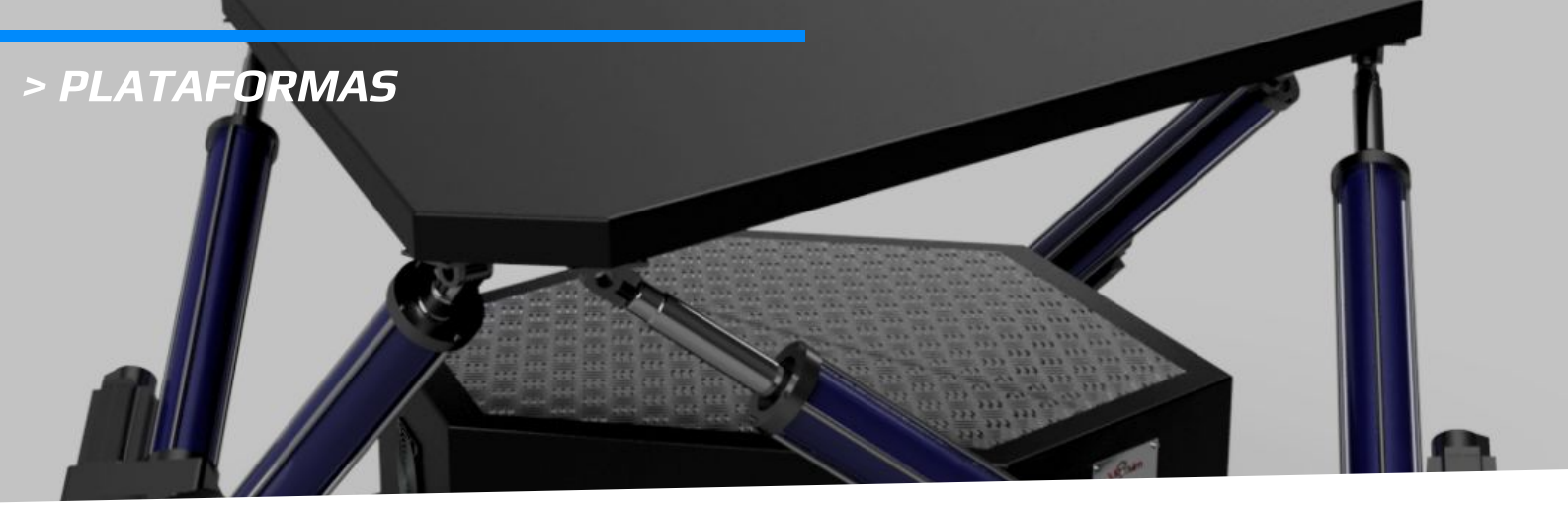

# PRO V6

CLICK VIDEO









Nuestro equipo técnico, tiene como objetivo conseguir la máxima inmersión posible en cada uno de nuestros simuladores, gracias a la amplia experiencia y profesionalidad hemos conseguido ofrecer la solución en simuladores más completa y asequible de mercado actual.  Adaptamos el movimiento a cada simulador para sentir las diferentes fases de la experiencia como algo único y auténtico. Nuestros simuladores de vuelo permiten que el entrenamiento sea  mucho más real, inmersivo y eficiente, dando al estudiante una ventaja antes de entrar en el avión real.

Hay una gran variedad de opciones disponibles para el uso de una plataforma de movimiento PRO V6. Nuestras plataformas se adaptan desde un solo asiento hasta un full-scale con detalles profesionales, permitiéndonos obtener una alta relación precio / calidad aportandonos una ventaja competitiva en referencia al resto de fabricantes que fabrican simuladores específicos.




***ADAPTABLE A MULTIPLATAFORMAS***

***SOPORTA HASTA 1500kg***

***AERONAUTICA***

***CONDUCCIÓN / MOTOCICLISMO***

***NÁUTICA***

***PLATAFORMAS 9D CINE***

***MONTAÑA RUSA***




## VESARO V100

Simulador con movimiento completo. Cuenta con suspensión dinámica, sistema de movimiento D-BOX de 3 actuadores y controles de carrera profesionales.

## VESARO V50

Es un simulador de coches muy atractivo visualmente que ofrece la sensación de un coche de fórmula.



## > SIMULADORES

### 4 MOTION



Es un simulador de coches de movimiento completo que ofrece una experiencia única de realidad virtual, donde sentirás todos los movimientos del coche con muy buena precisión.

### CABINA F1

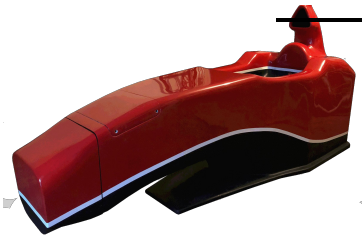

Una cabina hecha de fibra de vidrio que se suministra completa con asiento y pintada con el color elegido al realizar el pedido.

### F1 COCKPIT



Es un simulador de de coches con movimiento completo, que simula un coche de Fórmula 1, tiene movimientos muy preciso.

### RS FORMULA M4A



Es un simulador de coches de movimiento completo, que simula los movimientos de un coche de Fórmula 1 para crear un efecto de inmersión único.

### PRO RACE 2




Es un simulador de coches con movimiento de gran respuesta, piezas de metal y estructura duradera.

### EXTREME 4X4



Simulador Extreme con 4 ejes móviles, capaz de ejercer fuerzas superiores a 2G, todos los comandos y sistemas son profesionales y de alto rendimiento volante para transmitir al piloto la aceleración, frenado, transferencia de peso y pérdida de tracción de vehículo que consiguen simular el empuje al piloto en las curvas con sofisticados movimientos a través de amortiguadores eléctricos.

# > MODULO VR FREE MOTION

VRMax Free Motion, es una plataforma diseñada para vivir experiencias VR en un espacio reducido mínimo de 2mts x 2mts. Permite a los participantes realizar experiencias totalmente inmersivas para todas las edades. Además incluye un sistema de gestión integral donde, desde un ordenador externo o una tablet, se podrá controlar la asistencia al participante.

# > QUE INCLUYE

_ Estructura “Totem VRMax” (Adaptable)
_ Ordenador optimizado
_ Pantalla LED
_ Sistema de Gafas VR HTC Vive PRO
_ Software de Gestión
_ Montaje e instalación
_ Mantenimiento Remoto (Opcional)
_ Formación
_ Conexión RED

OPCIONAL:
_ Tablet de Gestión del sistema
_ Personalización de elementos
_ Cámaras de Seguridad
_ Suelo de goma adaptado con luces LED
_ Tripodes para Sensores HTC



# > RENDIMIENTO

Ratio de Experiencias mensuales para una Jornada de 8 horas, Tiempo Experiencia 5 minutos x Precio Experiencia 5,00 €

| | EXPERIENCIAS | | ESTIMACIÓN € | |
|---|---|---|---|---|
| RENDIMIENTO | DÍA | MENSUAL | DÍA | MENSUAL |
| 25% | 16 | 480 | 80 € | 2.400 € |
| 50% | 32 | 980 | 160 € | 4.900 € |
| 75% | 48 | 1440 | 240 € | 7.200 € |
| 100% | 64 | 1920 | 320 € | 9.600 € |



## > MODULO VR TOTAL DRIVE

La plataforma TOTAL DRIVE, se encuentra perfectamente diseñada para sentir la adrenalina de nuestra experiencia del simulador de coches. Adaptable a una superficie de 1 mts x 2 mts, la plataforma permite sentir la adrenalina de conducir en una experiencia diseñada por profesionales.

## > QUE INCLUYE

_ Plataforma “VR Total Drive”
_ Ordenador optimizado
_ Pantalla LED
_ Sistema de Gafas Oculus Rift Business
_ Montaje e instalación
_ Mantenimiento
_ Formación
_ Conexión RED

OPCIONALES:
_ Sistema de movimiento de asiento
_ Altavoces
_ Personalización de la plataforma
_ Personalización de elementos promocionales
_ Cámaras de Seguridad



## > RENDIMIENTO

Ratio de Experiencias mensuales para una Jornada de 8 horas, Tiempo Experiencia 10 minutos x Precio Experiencia 7,00 €

| | EXPERIENCIAS | | ESTIMACIÓN € | |
|---|---|---|---|---|
| RENDIMIENTO | DÍA | MENSUAL | DÍA | MENSUAL |
| 25% | 10 | 300 | 70 € | 2.100 € |
| 50% | 20 | 600 | 140 € | 4.200 € |
| 75% | 30 | 900 | 210 € | 6.300 € |
| 100% | 40 | 1200 | 280 € | 8.400 € |



## > DISEÑO DE ESPACIOS VR

Nuestro departamento de diseño y montaje, acondiciona exclusivas salas privadas. Los visitantes pueden realizar experiencias de Realidad Virtual en modo multijugador cooperativo, jugar 1 vs 1, y realizar diferentes competencias.

*Un servicio ideal para*

***Discotecas, Salas de Eventos, Barcos, Bares, Restaurantes, Residencias, Hoteles, Centros deportivos y educativos.***

## > CASO DE ÉXITO

Realizamos el diseño y montaje de salas privadas de Realidad Virtual en XTR3S, donde los visitantes pueden reservar su sala (Hasta 10 personas), con servicio de bar, catering, zona lounge y mucho más.

Vista www.xtresmataro.com para más información.

**5,0** ●●●●●

*Opinión escrita 27 Julio 2017*

tripadvisor®

***Fantástico***

*"Nos lo recomendaron unos amigos. Fue una gran sorpresa, el local es totalmente diferente a lo que habíamos visto. Las salas están decoradas con mucho gusto y el sonido es fantástico. Nosotros probamos tanto el karaoke como la Realidad Virtual, Nos la pasamos genial! Una propuesta muy original, totalmente recomendable para pasar un buen rato con amigos, familia o compañeros de trabajo. El personal es muy amable y nos comentaron que preparan todo tipo de fiestas. ¡Volveremos!*

***Susana A, Mataró, Cataluña, Spain***








# EVENTOS VR PERSONALIZADOS

**Personalizamos eventos a medida, para todo tipo de acciones y sectores, enfocando las actividades mediante la Realidad Virtual para obtener la máxima repercusión.** Disponemos de gran variedad de experiencias para adaptarse a los objetivos de las empresas.

Actividades programadas para eventos , experiencias en Realidad Virtual acordes a las edades de los participantes. **Simuladores para todo tipo de actividades, logrando una inmersión total de los participantes.** Además organizamos Torneo, con grandes premios y actividades para compartir en grupo.

CLICK VIDEO

## > ALQUILER DE EQUIPOS

Contamos con una amplia gama de equipos, simuladores y plataformas VR para todo tipo de eventos. Nuestro equipo profesional se encarga de llevar adelante eventos de gran magnitud así como también eventos personalizados. No deje de consultar nuestros dossier EVENTOS o contacta a nuestro equipo para cualquier consulta que desee realizar.





## TEAM BUILDING

Disponemos de experiencias en Realidad Virtual para empresas, enfocadas a la colaboración entre equipos y la comunicación eficaz. **Actividades de Team Building enfocadas a resultados en equipo, comunicación, diversión, logrando resultados altamente satisfactorios.**

CLICK VIDEO

## COOPERATIVO

Disponemos de experiencias en Realidad Virtual para empresas, enfocadas a la colaboración entre equipos y la comunicación eficaz. **Actividades de Team Building enfocadas a resultados en equipo, comunicación, diversión, logrando resultados altamente satisfactorios.**

CLICK VIDEO

## ESCAPE ROOM

No dejes de probar nuestros Escape Room en Realidad Virtual, donde podrás comunicarte con tu equipo y disfrutar de la mejor experiencia que existe hoy en día en el mundo de la Realidad Virtual.

CLICK VIDEO

## MULTIJUGADOR

Contamos con experiencias especiales adaptadas hasta 4 participantes en simultáneo. Dependiendo de la experiencia VR (Infantiles, Acciones, Aventura, Deportes, Shooter, y más!) pueden escoger dos posibilidades, modo cooperativo o 1 vs 1.

CLICK VIDEO

## TORNEOS

Organizamos torneos y campeonatos mediante diferentes reglas y objetivos, adaptado a los participantes y al evento. Adaptamos una tablet para apuntarse al torneo y permitimos visualizar el puntaje mediante una plataforma virtual, minuto a minuto.

CLICK VIDEO



# BOX VR CHROMA

Una cabina donde mezclamos el mundo virtual con el usuario real, a través del montaje de un vídeo en 2D que sirve para hacerse una buena idea de la experiencia y tiene muchas utilidades como su uso educativo.

El usuario podrá llevarse un video de su experiencia en Realidad Virtual para subir a sus Redes Sociales, generando un efecto viral y potenciando la visibilidad de marca.




CLICK VIDEO

# MARKETING VR

Potenciamos cualquier evento o feria para incrementar el valor de la marca en la percepción de los visitantes. Adaptamos la estrategia de marketing promocional, permitiendo generar un impacto en los visitantes captando su interés y despertando su intención de compra.

Gracias a los dispositivos de realidad virtual, podemos crear diferentes entornos interactivos y personalizados con infinitas posibilidades.

Nuestro objetivo es dejar huella en el visitante al evento, mediante experiencias de Realidad Virtual. Potenciamos la imagen de marca gracias a la estimulación y satisfacción del cliente tras su experiencia VR.

Creamos novedosas experiencias a través de la digitalización VR aumentando el posicionamiento de la marca a través de la promoción en ferias o eventos.

CLICK VIDEO






# > ALGUNOS TRABAJOS REALIZADOS

## > BGW 2016 / 2017

2016: Realizamos la presentación de plataforma de juego SMOOTS WORLD CUP TENNIS by Kaneda Games.

**+ de 2350 experiencias** en Realidad Virtual.




## > GAMING DAYS

BGW 2017: En la zona *"GamingDays"* de *"Los 40"*, realizamos una doble plataforma; 2 simuladores de carreras VR y 2 simuladores VR para el torneo oficial Gappo´s Legacy a través de la LIGA VR.

**+ de 1200 experiencias** en Realidad Virtual.




## > TIENDAS ORANGE

Exhibición de Realidad Virtual en Smart Stores de Orange, en toda España. Barcelona, Irún, Bilbao, San Sebastián, Logroño, Oviedo, Vigo, Madrid, Zamora.

**+ de 3120 experiencias** en Realidad Virtual.




## > 360VR FEST

Evento realizado en el Museu del Disseny de Barcelona, donde participamos junto a las empresas más referentes del mercado de la Realidad Virtual, Aumentada y Mixta.

**+ de 1230 experiencias** en Realidad Virtual.




## > ESADE

Evento privado de Realidad Virtual, con el objetivo de entretener a los invitados del evento.

**+ de 130 experiencias** en Realidad Virtual.



# > ALGUNOS TRABAJOS REALIZADOS

## > ROBOTAC BCN

III Jornada de Robótica Educativa, organizado por el ayuntamiento de Sants, en Barcelona. Experiencias VR a nivel educativo.

**+ de 315 experiencias** en Realidad Virtual.



## > TENEO MEETING

Organizado por Teneo Meeting, en el hotel Fairmont Rey Juan Carlos I, en Barcelona. Experiencias de entretenimiento VR para uso empresarial.

**+ de 560 experiencias** en Realidad Virtual.



## > PROCTER & GAMBLE

Servicio de Realidad Virtual, aplicada a procesos industriales.

**+ de 436 experiencias** en Realidad Virtual.




## > TANDEM GASTRONOMIC

Servicio de Realidad Virtual, para diferentes eventos empresariales navideños. Montaje y diseño de la experiencia “Viaja en el trineo de Papa Noel VR”

**+ de 260 experiencias** en Realidad Virtual.



## > PP´S PARK 17'/ 18' / 19'

Durante 3 años consecutivos continuamos con el éxito de nuestro centro de Realidad Virtual en el parque de atracciones más importante de la zona.

**+ de 6310 experiencias** en Realidad Virtual.





DESCARGA EL DOSSIER
**BUSINESS**

HAZ CLICK AQUÍ

DESCARGA EL DOSSIER
**EVENTOS**

HAZ CLICK AQUÍ

HIGHFIDELITY
COLLECTIVE

## ¡Tecnología de vanguardia, para eventos del futuro!

*REALIDAD VIRTUAL* | *REALIDAD AUMENTADA* | *REALIDAD MIXTA*

Join Venture
Highfidelity Collective | VRMax Centers

HIGHFIDELITY
COLLECTIVE

VRMax Centers
UNLIMITED VIRTUAL REALITY

Highfidelity Collective
Barcelona & Ibiza, España.
events@highfidelitycollective.com
www.highfidelitycollective.com

VRMax Centers
Barcelona, España.
vrmax@vrmaxcenters.com
www.vrmaxcenters.com